

Mars 2010

Répartition des Niveaux Sonores par station de mesure : Berre - Berre Station Mobile - Saint Victoret - L'Estaque

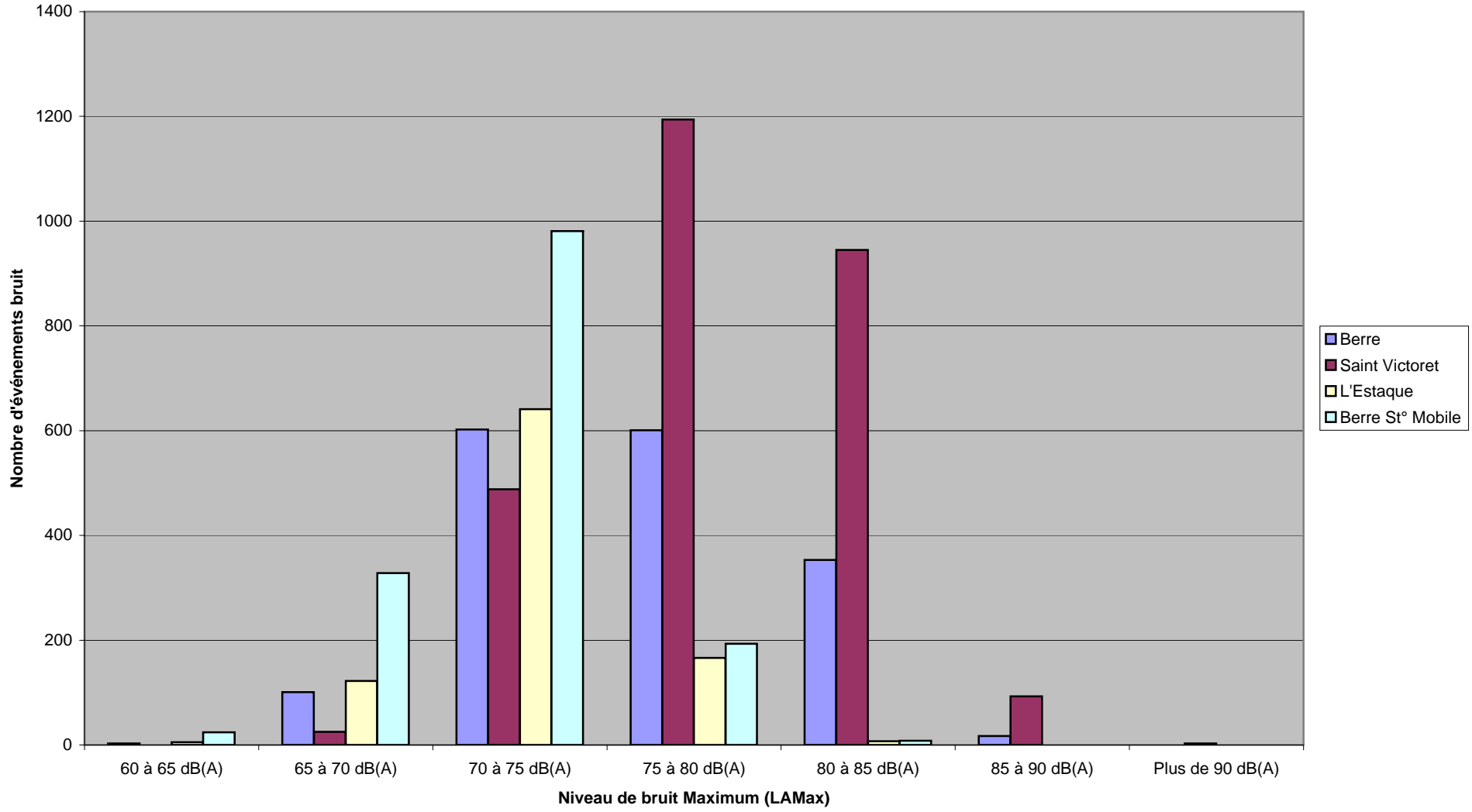

Mars 2010

Répartition des Niveaux Sonores par station de mesure : Les Pennes Mirabeau - Marignane - Vitrolles

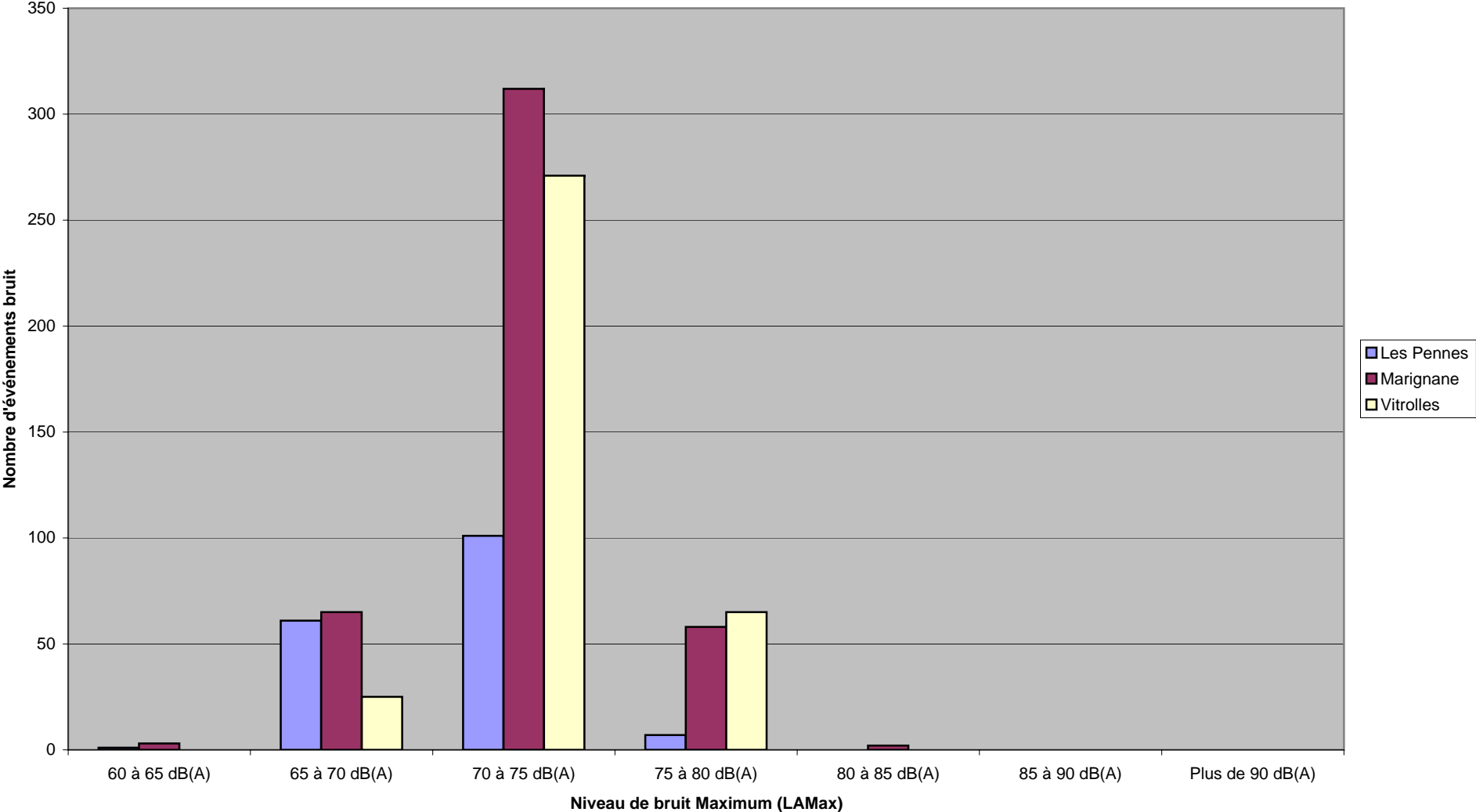

Mars 2010

Répartition des Niveaux Sonores par station de mesure : Rognac - Gignac

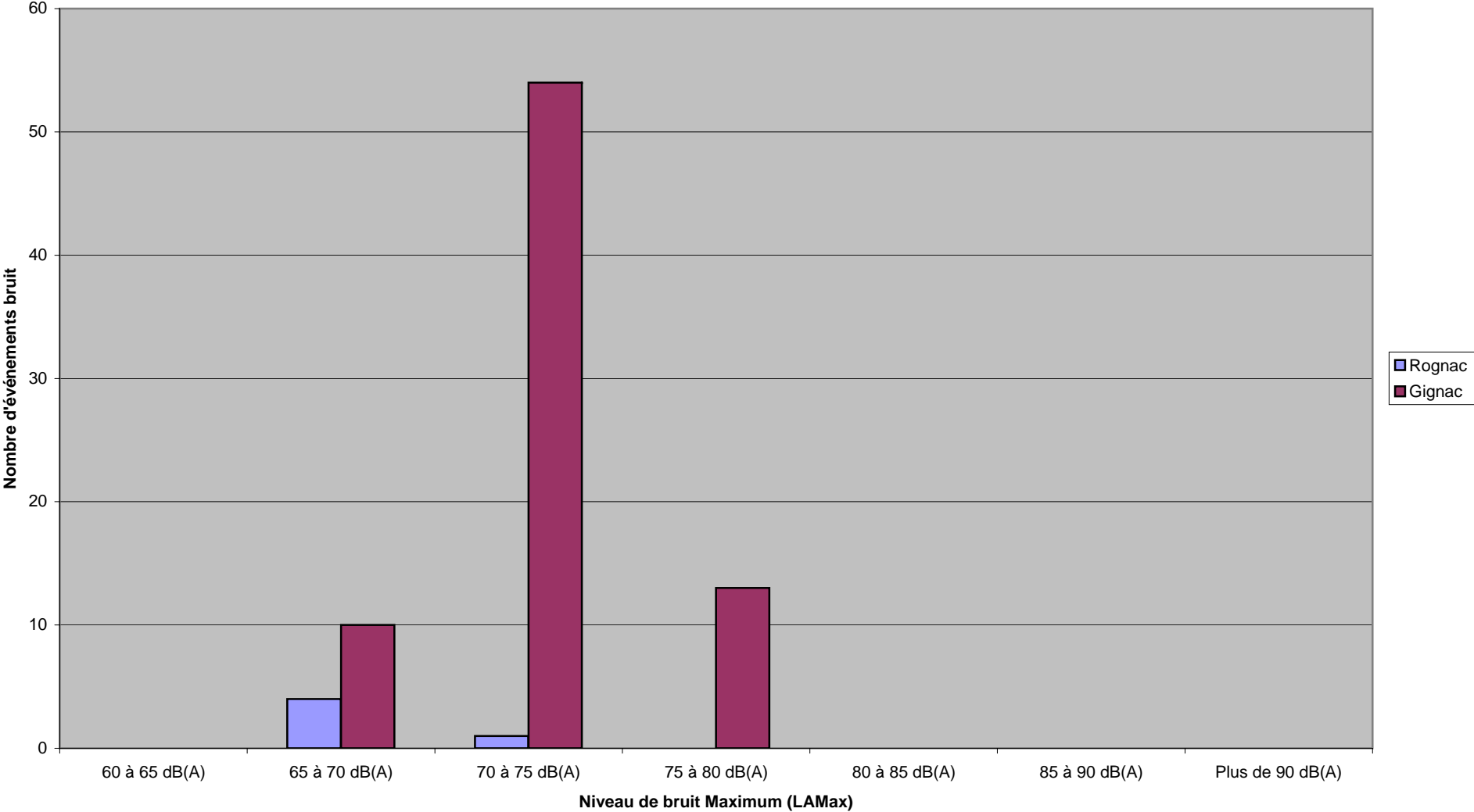

Niveau maximum enregistré en mars 2010 sur chaque station fixe

Station	Date	Heure	Laeq	Lmax -dB(A)	Compagnie	Sens	Appareils
2 - Berre	22/03/2010	18:09:38	80,4	87,1	DAH1220	ARR	C130
3 - St Victoret	26/03/2010	11:57:03	92,7	102,9	LCR9010	ARR	A124
4 - Les Pennes Mirabeau	20/03/2010	17:53:37	74,2	79,5	REU946	DEP	B772
5 - Rognac	23/03/2010	16:28:06	68,9	72,0	PELIC39	ARR	CL2T
6 - Marignane	30/03/2010	11:34:37	76,7	82,6	CLG041	ARR	B190
7 - Vitrolles	21/03/2010	17:49:47	73,7	79,7	BAW2365	DEP	B734
8 - L'Estaque	03/03/2010	20:25:07	75,3	83,2	AF668XE	ARR	A321
10 - Gignac	07/03/2010	21:08:45	72,0	77,8	RA457ZF	DEP	E190
14 - Berre St° Mobile	03/03/2010	10:18:40	75,8	83,9	DLH37J	ARR	B735

Légende compagnies :

DAH : Air Algérie
LCR : Lybian Air Cargo
REU : Air Austral
BAW : British Airways
CLG : Chalais Aviation
AF : Air France
RA : Regional Cie Aerienne Europeenn
PELIC : Sécurité Civile
DLH : Lufthansa

Légende appareils :

C130 : Lockheed C130 Hercules
A124 : Antonov 124
B772 : Boeing 777/200
CL2T : Canadair CL415
B190 : Beech 1900
B734 : Boeing 737/400
B735 : Boeing 737/500
A321 : Airbus A321
E190 : Embraer E190