

Septembre 2010

Répartition des Niveaux Sonores par station de mesure : Berre - Berre Station Mobile - Saint Victoret - L'Estaque

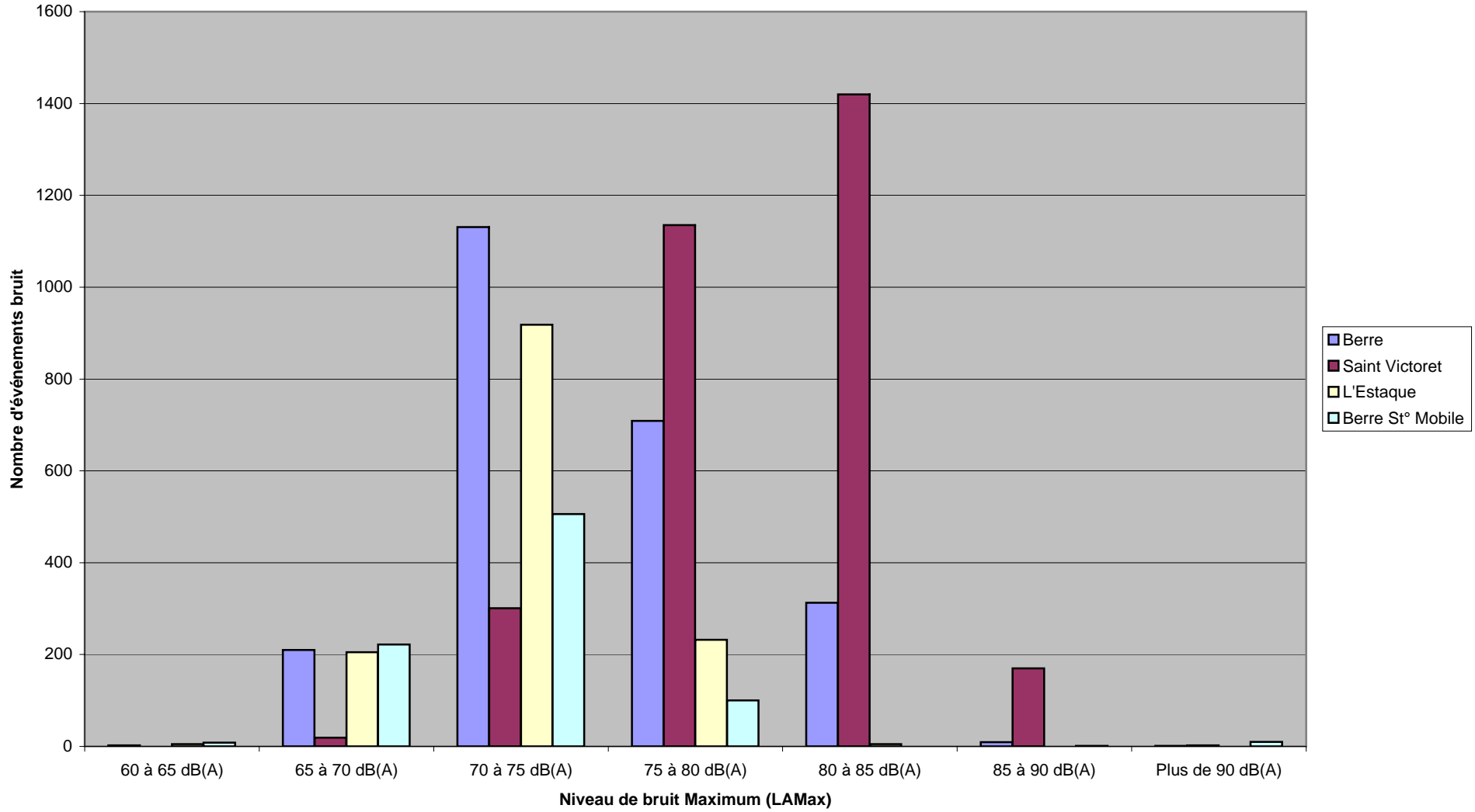

Septembre 2010

Répartition des Niveaux Sonores par station de mesure : Les Pennes Mirabeau - Marignane - Vitrolles

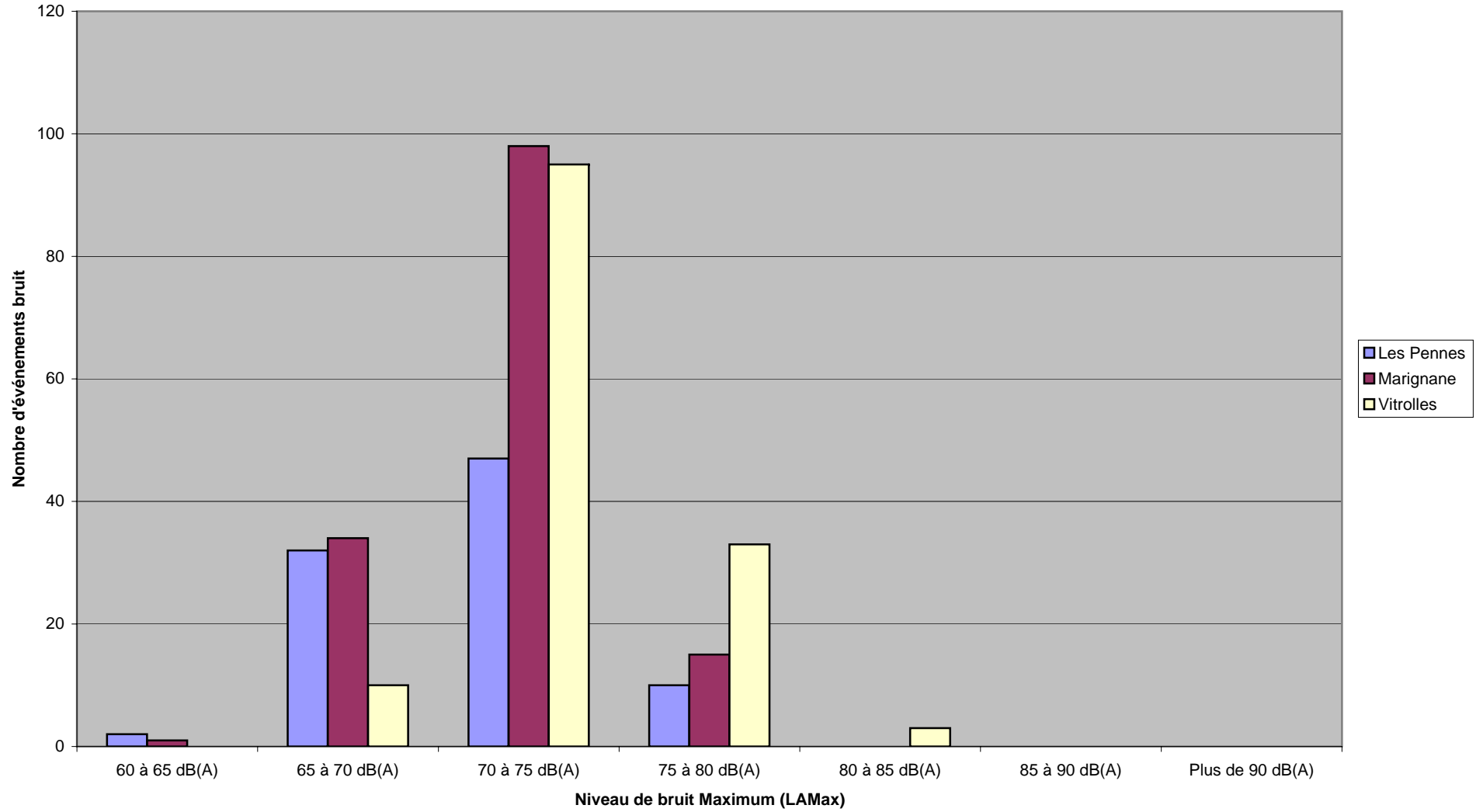

Septembre 2010

Répartition des Niveaux Sonores par station de mesure : Rognac - Gignac

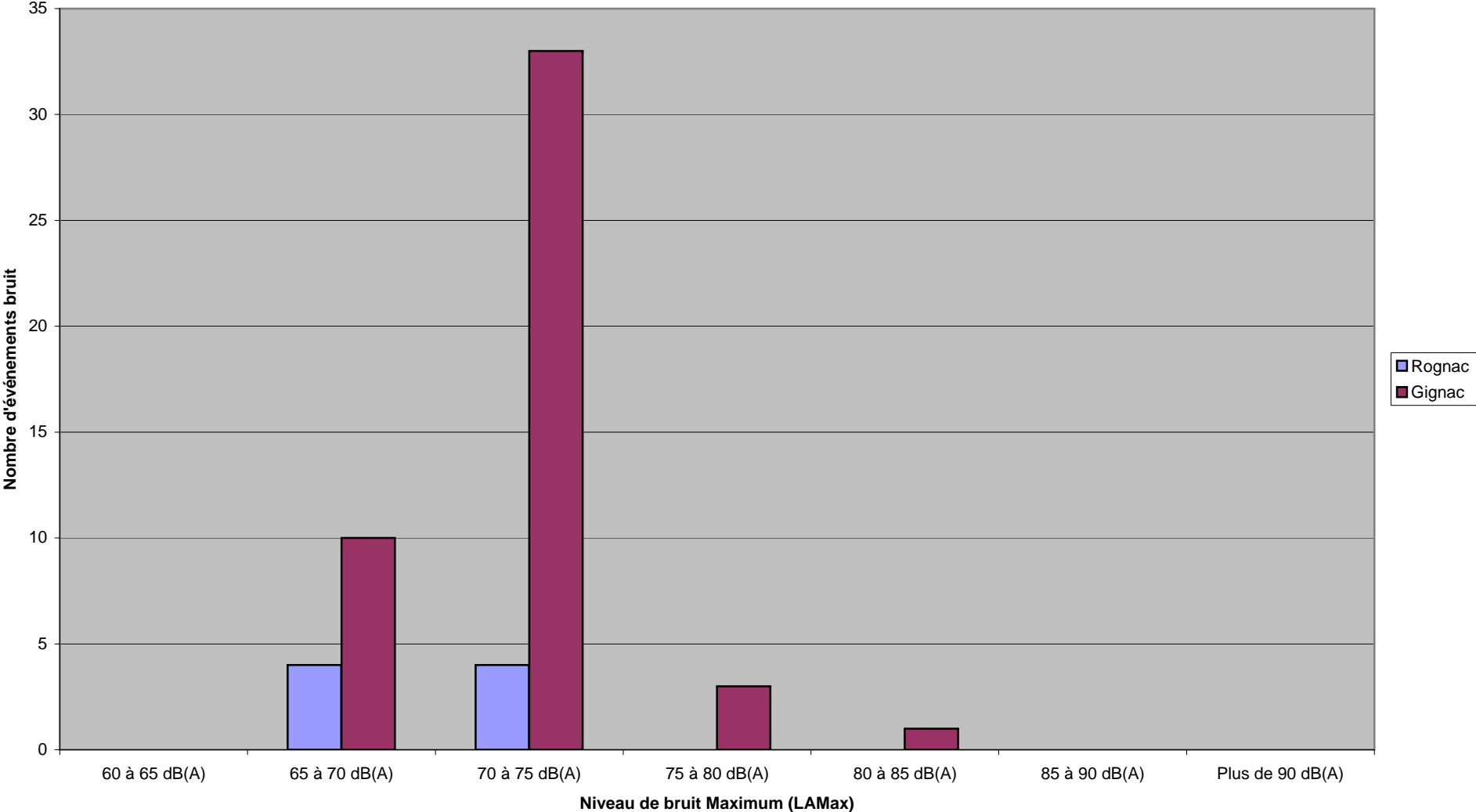

Niveau maximum enregistré en septembre 2010 sur chaque station fixe

Station	Date	Heure	Laeq	Lmax -dB(A)	Compagnie	Sens	Appareils
2 - Berre	07/09/2010	17:27:52	83,7	91,1	CRL888	ARR	B744
3 - St Victoret	22/09/2010	08:45:05	84,3	90,5	CNB7000	ARR	MD82
4 - Les Pennes Mirabeau	02/09/2010	07:45:46	73,9	77,5	EXN1975	DEP	AN26
5 - Rognac	14/09/2010	20:37:47	70,6	72,4	AF826FJ	ARR	AT72
6 - Marnagnane	01/09/2010	18:34:24	75,6	79,0	REU946	DEP	B772
7 - Vitrolles	06/09/2010	17:42:22	75,1	81,5	BAW2365	DEP	B734
8 - L'Estaque	19/09/2010	13:25:12	78,7	82,9	VBW501	ARR	MD83
10 - Gignac	20/09/2010	19:16:58	77,1	81,9	DBK509	DEP	MD82
14 - Berre St° Mobile	21/09/2010	07:45:04	122,4	125,6	EXN1975	DEP	AN26

Légende compagnies :

CRL : Corsair Fly
CNB : City Line Swiss
REU : Air Austral
AF : Air France
EXN : Exin
VBW : Air Burkina
BAW : British Airways
DBK : Dubrovnik Airlines

Légende appareils :

B744 : Boeing 747/400
AT72 : ATR72
B772 : Boeing 777/200
AN26 : Antonov 26
MD83 : McDonell Douglas 83
MD82 : McDonell Douglas 82
B734 : Boeing B737/400