

Septembre 2011

Répartition des Niveaux Sonores par station de mesure : Berre - Berre Station Mobile - Saint Victoret - L'Estaque

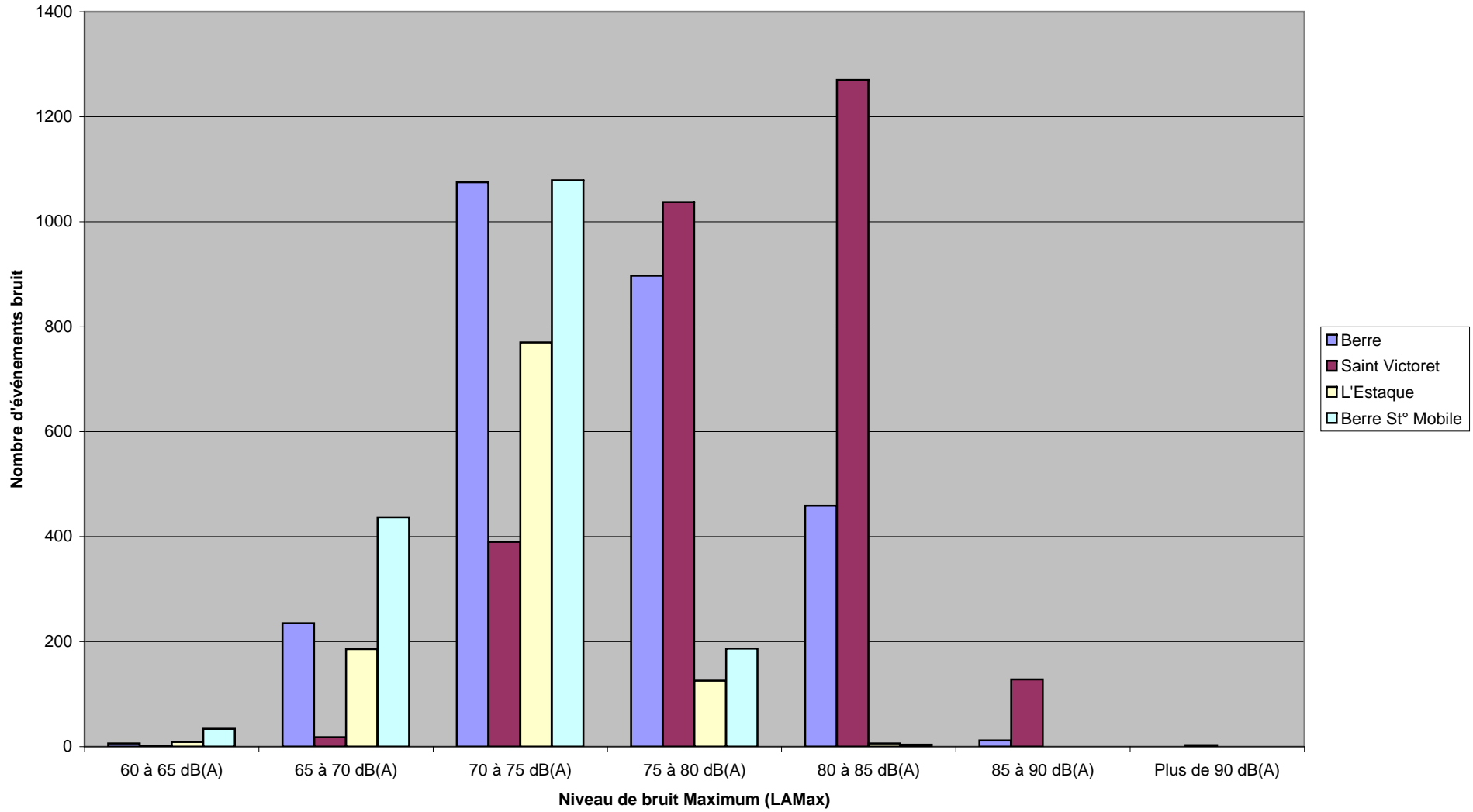

Septembre 2011

Répartition des Niveaux Sonores par station de mesure : Les Pennes Mirabeau - Marignane - Vitrolles

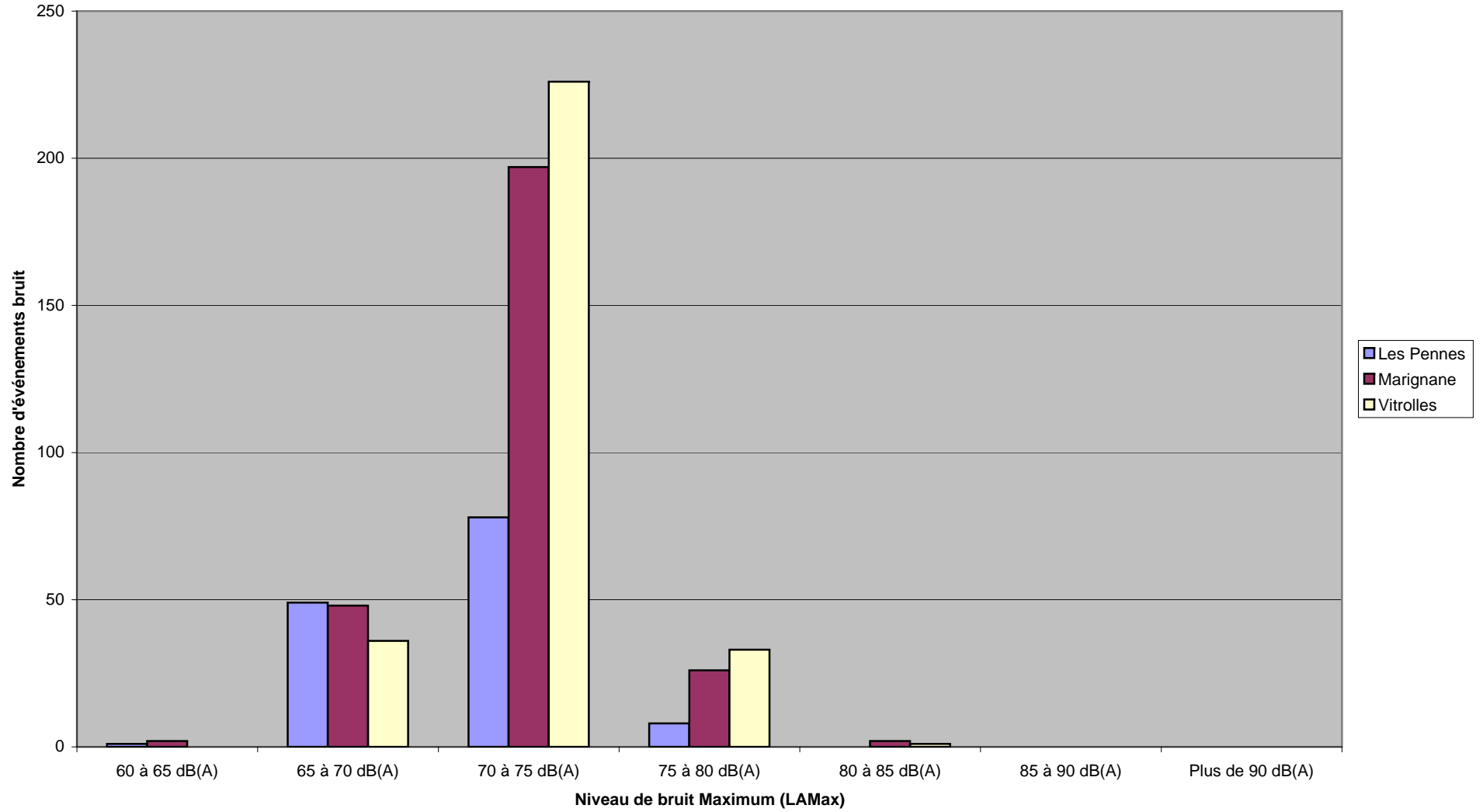

Septembre 2011

Répartition des Niveaux Sonores par station de mesure : Rognac - Gignac

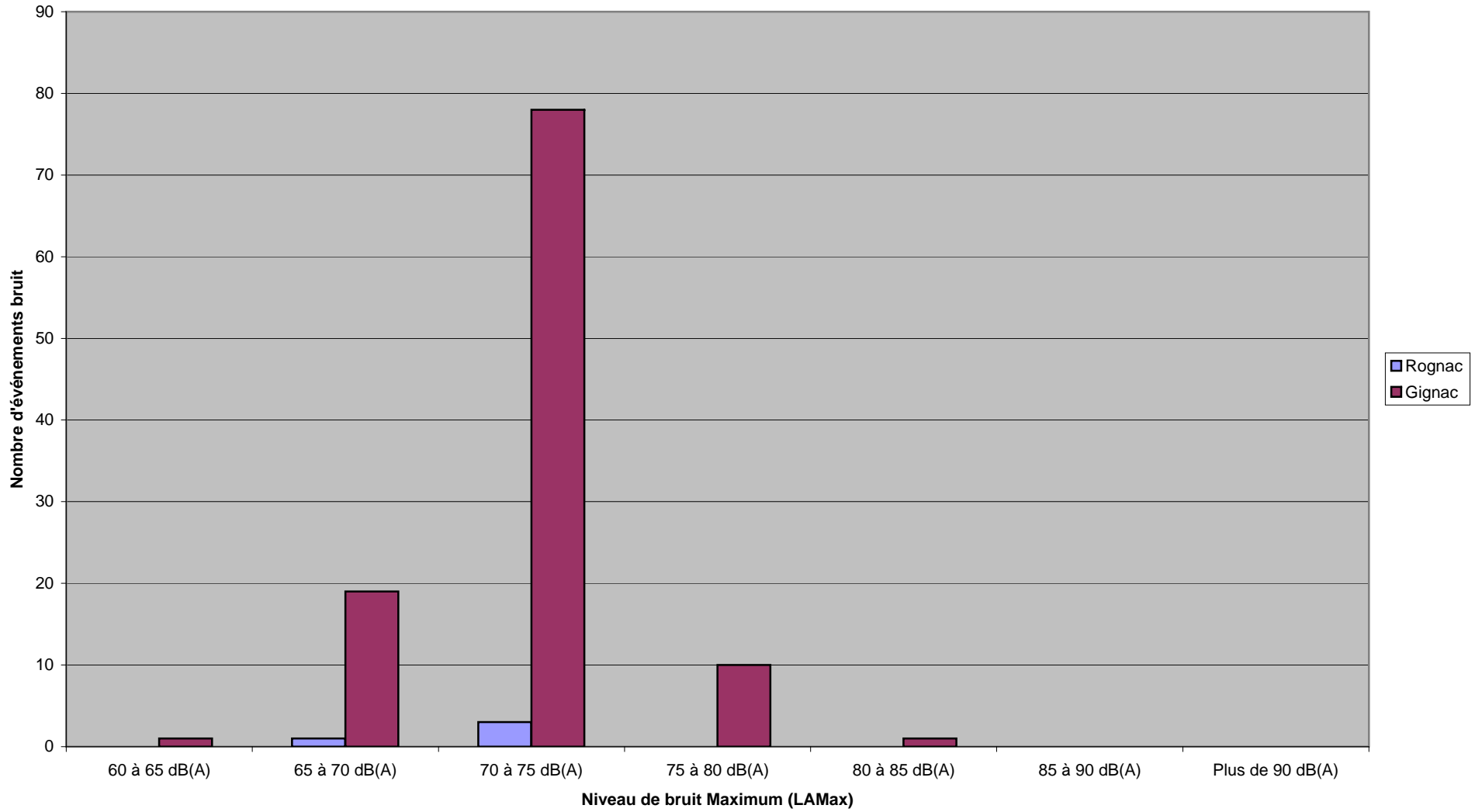

Niveau maximum enregistré en septembre 2011 sur chaque station fixe

Station	Date	Heure	Laeq	Lmax -dB(A)	Compagnie	Sens	Appareils
2 - Berre	26/09/2011	15:59:20	82,8	89,6	MEM4090	DEP	AN12
3 - St Victoret	23/09/2011	09:26:42	87,0	94,4	RYR6773	ARR	B738
4 - Les Pennes Mirabeau	01/09/2011	07:37:43	74,0	78,6	EXN1975	DEP	AN26
5 - Rognac	06/09/2011	07:54:11	68,3	73,0	EXN1975	DEP	AN26
6 - Marnagnane	25/09/2011	16:00:35	76,7	82,4	AF667WN	DEP	A321
7 - Vitrolles	10/09/2011	11:40:52	79,0	84,4	RRR6843	DEP	C17
8 - L'Estaque	09/09/2011	11:32:33	77,0	82,8	TAR772	ARR	MD83
10 - Gignac	10/09/2011	09:02:01	80,2	84,8	MEM4047	DEP	AN12
14 - Berre St° Mobile	29/09/2011	21:42:38	77,6	83,0	VIZ2372	DEP	AN12

Légende compagnies :

TAR : Tunisair
VIZ : Aerovis Airlines
MEM : Meridian
AF : Air France
RYR : Ryanair
EXN : Exin
RRR : Royal Air Force

Légende appareils :

AN12 : Antonov 12
A321 : Airbus A321
C17 : McDonell Douglas C17 Globmaster
AN26 : Antonov 26
B738 : Boeing 737/800
MD83 : McDonell Douglas 83